

¿Qué es La Despensa de Vida?

La Despensa de Vida es una forma en que podemos ayudar a cuantas familias y niños sea posible con las necesidades diarias que necesitan como pañales, ropa, fórmula.

Nuestro objetivo es ayudar a todas las madres con los elementos esenciales que necesitan para sus bebés recién nacidos.

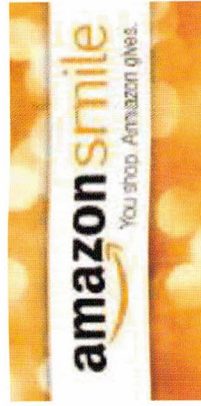

Nuestra Misión

Un lugar donde todas las personas se sientan bienvenidas a disfrutar de un ambiente acogedor y sociable; esforzándose para alimentar a la comunidad, y al mismo tiempo proporcionar herramientas para ayudar con los desafíos de la vida cotidiana.

La Despensa de Vida

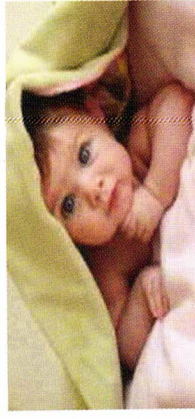

Keith Giden Community Center

4317 West Western Avenue
South Bend, IN, 46619
Ph.574.968.9112

Web: www.keithgidenoutreach.com

Email: community@keithgidenoutreach.org

Facebook: KeithGidenSrCommunityOutreach

Twitter: @KGCC13

Abierto Todos los jueves

10:00 am hasta el mediodía *

Los productos que ofrecemos y
necesitamos:

Pañales y Pull-Ups (recién nacido
Tamaño 6)

Ropa nueva o usada –
(calzettes, ropa interior,
pantalones, shorts, camisas,
zapatos, chaquetas, suéteres)

Aceite para bebés, Shampoo para
Bebes , Talco para bebé, crema
para lo rosado.

Loción para bebés, Gel de Baño,
cepillos de dientes, pasta de
dientes

Comida de bebé (Etapas 1-3),
Cereal, Fórmula, biberones.

Columpios para bebés, cunas,
mantas.

Cupones para cualquiera de los
elementos anteriores

Donaciones financieras

* Excepto días de fiesta

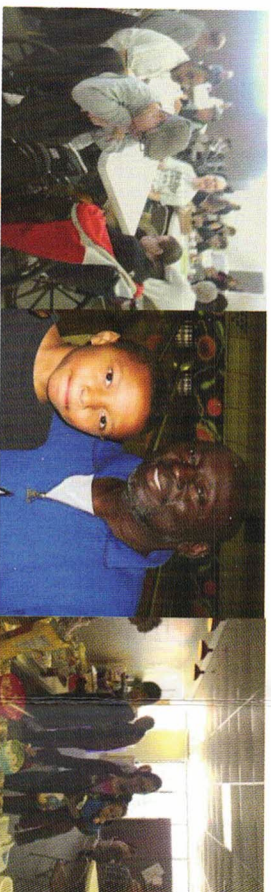

Keith Giden Community Center

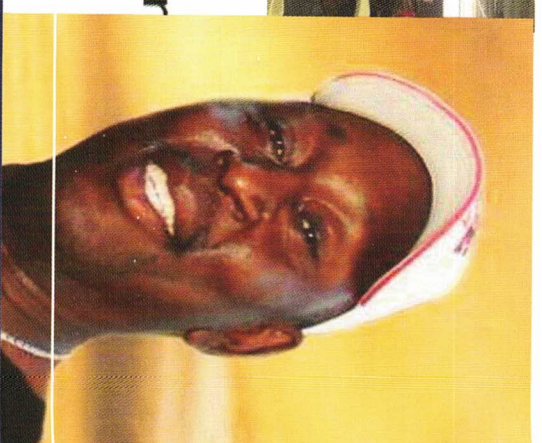

Quiénes SOMOS ...

Nuestro homónimo Keith Giden Sr. era un padre, amigo y miembro de la comunidad querido. Su sueño era crear un lugar donde el vecindario podría venir a comer juntos, crecer, y reunirse a ayudarse unos a otros en tiempos de necesidad. Keith fue diagnosticado con cáncer de colon etapa 4 en 2009. Él luchó airosamente el cáncer durante 4 años; durante esos años su prioridad fue convertirse en la luz, fuente de fortaleza, y una inspiración para los que lo rodeaban. Keith perdió su batalla con el cáncer en febrero de 2013.

En noviembre de 2013, el Centro de la Comunidad Keith Giden (KGCC) fue fundada. Los amigos más cercanos y familiares de Keith fueron la fuerza impulsora detrás de la creación del centro. Su misión era simple: ver

el sueño de Keith convertirse en una realidad en el lado oeste de South Bend. El objetivo del centro de la comunidad era de ser un lugar donde los vecinos podían venir a disfrutar de una comida gratis y la comunidad. Durante el año pasado el centro de la comunidad ha alimentado más de 3.000 miembros de la comunidad. Ha pasado de ser una comida al mes a dos y una comida mensual regular en el parque que atrae a alrededor de 250 personas.

En junio de 2014 la KGCC recibió su estatus oficial 501 c3 sin fines de lucro por parte del Gobierno que permite al centro de crecer y llegar más profundo en la comunidad. En los próximos años KGCC creará para incluir comidas semanales, la atención básica de la salud, y programamas semanales para adultos y infantiles.